ПАСПОРТ

Спортивный комплекс для занятий воркаутом «Фристайл-15»
Арт.29802



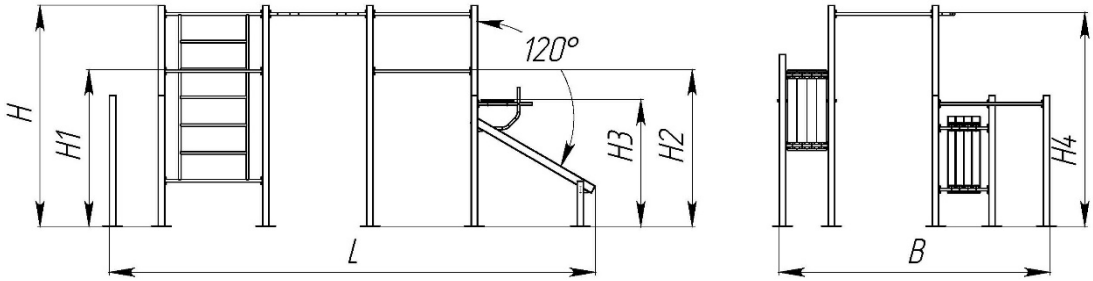

	Версии:
Характеристики:	***Стандарт***
Длина (L), м	*5,962*
Ширина (B), м	*3,32*
Высота (H), м	*2,7055*
Высота (H_1), м	*1,916*
Высота (H_2), м	*1,916*
Высота (H_3), м	*1,5505*
Высота (H_4), м	*2,616*
Объем транспортировки (V), $м^3$	*0,65*
Площадь, $м^3$	*25,2*
Вес, от - ,кг	*380*

Сталь *– покрыта порошковой полимерной краской.*
Брус *– покрыт атмосферостойкой лессирующей акриловой пропиткой с лаком.*
Упаковка комплектов изделия *– стрейч-плёнка; скотч.*

111558, г. Москва, ул. Молостовых, д. 14А

Тел/Факс: +7 (495) 248-03-18 многоканальный
www.hobbyka.ru

ПАСПОРТ

Арт.29802

Сведения об изделии:

Спортивное сооружение — соответственно оборудованное сооружение крытого или открытого типа, обеспечивающее возможность проведения спортивных соревнований, учебно-тренировочного процесса, физкультурно-оздоровительных и спортивно развлекательных работ по различным видам спорта.
*Изделие поставляется в **разобранном** виде.*

Комплектация:

1) Спортивный комплекс для занятий «Фристайл-15» - 1 шт
2) Паспорт Спортивный комплекс для занятий «Фристайл-15» - 1 шт

Производитель оставляет за собой право не уведомлять об изменениях в изделии, произведенных с целью улучшения его качественных характеристик и не ухудшающих его эксплуатационных и потребительских свойств.
*Закладные детали в комплект поставки **не входят!***

Сборка и монтаж изделия:

Монтаж и сборка изделия может производится предприятием-изготовителем, или другими юридическими и физическими лицами, располагающими необходимой для этого материально-технической базой и квалификацией.

Монтаж	***Кол.-во (шт.) Стандарт***	***Характеристики:***
на закладные	*11*	*Высота 500 мм (М)*
	4	*Высота 1000 мм (Б)*

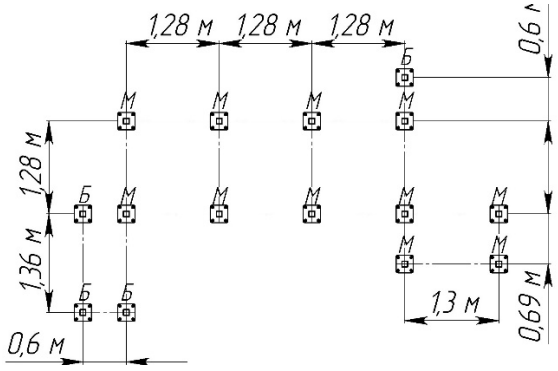

Уровень мощения – 100 мм от нижнего края изделия.
Использовать бетон класса В25.

Правила безопасной эксплуатации:

Пользователю необходимо следить, чтобы при нахождении рядом с изделием строго соблюдали порядок и правила собственной безопасности.
ЗАПРЕЩЕНО:
- сорить, бросать на изделие или с него какие-либо предметы, выливать жидкость;

Гарантии производителя:

*Производитель изделия гарантирует его надежность и работоспособность в течение гарантийного срока в соответствии с паспортными техническими характеристиками. Гарантийный срок составляет **6 месяцев** с момента приема-передачи заказчику.*

Срок службы изделия:

*Срок службы изделия не менее **10 лет** при условии соблюдения правил эксплуатации.*

Свидетельство о приемке изделия:

Штамп ОТК

_____г. *Дата выпуска.*

111558, г. Москва, ул. Молостовых, д. 14А

Тел/Факс: +7 (495) 248-03-18 многоканальный
www.hobbyka.ru